ГОРОДСКОЙ МЕТОДИЧЕСКИЙ ЦЕНТР

НОВЫЙ ПЕДАГОГИЧЕСКИЙ КЛАСС В МОСКОВСКОЙ ШКОЛЕ

Организация проектной и исследовательской деятельности обучающихся при подготовке к билингвальной конференции «Полиглот»

20 декабря 2021

ГОРОДСКОЙ МЕТОДИЧЕСКИЙ ЦЕНТР

НОВЫЙ ПЕДАГОГИЧЕСКИЙ КЛАСС В МОСКОВСКОЙ ШКОЛЕ

ПОЛИГЛОТ

В фокусе:
- ✓ наука и проектно-исследовательская деятельность

Городская <u>билингвальная</u> научно-практическая конференция на иностранных языках «ПОЛИГЛОТ»	**5–11 классы индивидуально/ в команде**	**январь–февраль 2022**

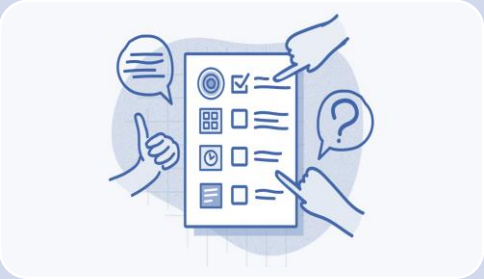

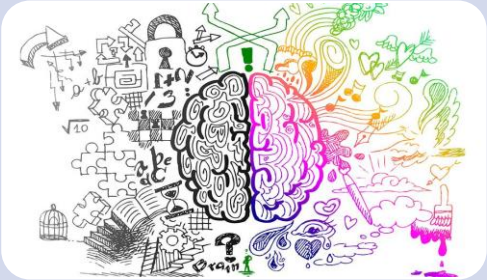

Цель → **Развитие интеллектуального потенциала талантливой молодежи в условиях многоязычности и поликультурности**

ГОРОДСКОЙ МЕТОДИЧЕСКИЙ ЦЕНТР

НОВЫЙ ПЕДАГОГИЧЕСКИЙ КЛАСС В МОСКОВСКОЙ ШКОЛЕ

ПОЛОЖЕНИЕ

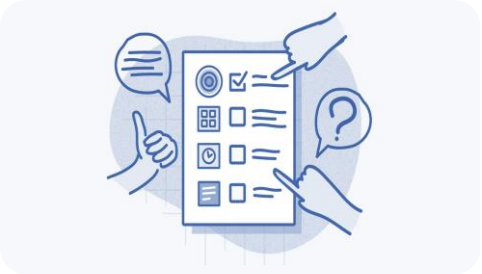

ГОРОДСКОЙ МЕТОДИЧЕСКИЙ ЦЕНТР

НОВЫЙ ПЕДАГОГИЧЕСКИЙ КЛАСС В МОСКОВСКОЙ ШКОЛЕ

УЧАСТНИКИ КОНФЕРЕНЦИИ

5–6 КЛАССЫ

7–9 КЛАССЫ

10–11 КЛАССЫ

СПО
(КОМАНДЫ СТУДЕНТОВ)

- отдельные авторы
- авторские коллективы
- НЕ БОЛЕЕ 10 ЧЕЛОВЕК

Изучают не менее **ДВУХ** иностранных языков: английский, немецкий, французский, испанский, китайский.

ГОРОДСКОЙ МЕТОДИЧЕСКИЙ ЦЕНТР

НОВЫЙ ПЕДАГОГИЧЕСКИЙ КЛАСС В МОСКОВСКОЙ ШКОЛЕ

СРОКИ ПРОВЕДЕНИЯ КОНКУРСА

РЕГИСТРАЦИЯ

С 01.10.2021
по 31.01.2022

Личный кабинет
konkurs.mosmetod.ru

ЭТАПЫ

I ЭТАП
(январь 2022 года)

II ЭТАП
(февраль 2022 года)

НОВЫЙ ПЕДАГОГИЧЕСКИЙ КЛАСС В МОСКОВСКОЙ ШКОЛЕ

Исследование

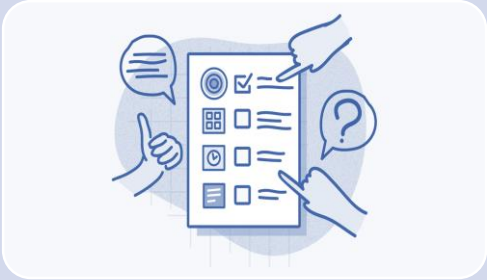

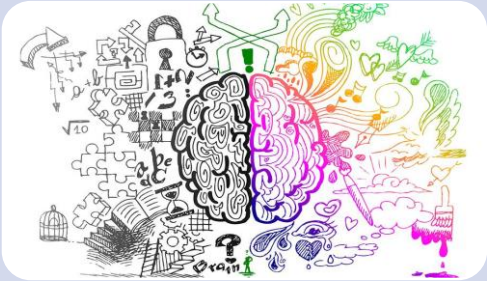

Проект

(с элементами исследования)

- **Новые технологии в гуманитарных и общественных науках**
- **Новые технологии в естественных науках**
- **Новые технологии в искусстве и дизайне**
- **Лингвистика. Конвергентные дисциплины**
- **Управление данными**
- **Умные технологии**
- **Перспективные направления развития науки**

НОВЫЙ ПЕДАГОГИЧЕСКИЙ КЛАСС В МОСКОВСКОЙ ШКОЛЕ

Внимание !!!

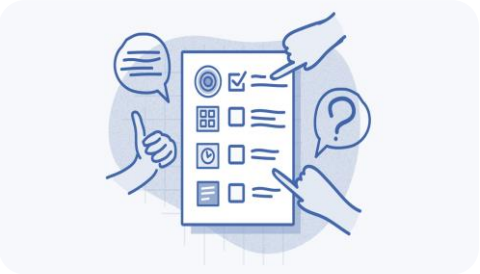

Не принимаются:

- ✓ реферативные и описательные работы;
- ✓ работы, пропагандирующие лженауку;
- ✓ работы, оригинальность которых составляет менее 60%;
- ✓ работы, выполненные на ОДНОМ иностранном языке, русском языке, русском и одном иностранном языках.

НОВЫЙ ПЕДАГОГИЧЕСКИЙ КЛАСС В МОСКОВСКОЙ ШКОЛЕ

I ЭТАП

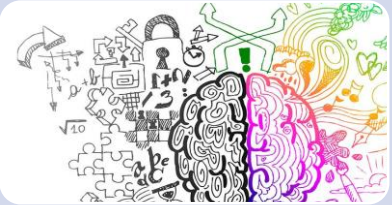

Формат работ:

- ✓ текстовый файл с иллюстрациями;
- ✓ архив с текстом работы и дополнительными материалами;
- ✓ ссылка на папку с материалами работы в облачном хранилище.

Оценка работ до **14 февраля 2022 года**

II ЭТАП

Публичные выступления участников с презентациями проектных/исследовательских работ на **ДВУХ И БОЛЕЕ** иностранных языках

Оценка работ до **28 февраля 2022 года**

Апелляции по результатам Конкурса не принимаются

КОНТАКТЫ

ГОРОДСКОЙ МЕТОДИЧЕСКИЙ ЦЕНТР

НОВЫЙ ПЕДАГОГИЧЕСКИЙ КЛАСС В МОСКОВСКОЙ ШКОЛЕ

САЙТ:

profil.mos.ru

ПОЧТА:

pedagog@edu.mos.ru

ТЕЛЕФОН:

+7 (495) 912-63-37 доб. 308

Белова Юлия Васильевна,

Самко Пётр Игоревич